



# Guía de Inicio Rápido

BirdBike

A-FRAME



## ¿Necesita ayuda? Estamos aquí para lo que necesite.

Póngase directamente en contacto con nosotros si tiene cualquier pregunta, duda o si necesita ayuda para montar su Bird Bike. Por favor, no se ponga en contacto con el distribuidor.

Visite [support.bird.co](http://support.bird.co)

Correo electrónico [shopmea@bird.co](mailto:shopmea@bird.co)

## 1 Preparación para el montaje

Desembale todos los componentes del paquete del producto, incluido el kit de herramientas

- Prevea - 30 minutos de tiempo de montaje
- Despeje una zona de trabajo
- No apriete en exceso los tornillos

### Herramientas:



### Piezas:

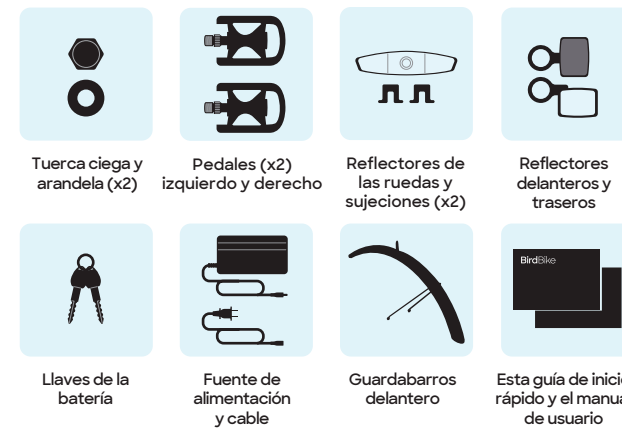

## 2 Preparación de la tija del manillar

Retire el perno hexagonal, la tapa y el tubo de cartón de la tija del manillar.

- 1 Retire el tornillo hexagonal del tubo de cartón en la tija del manillar. Deje a un lado el perno hexagonal, ya que lo volverá a necesitar en el **paso 5**.
- 2 Deseche tanto el tubo de cartón como la tapa negra sujeta por el perno hexagonal.

Herramienta necesaria



llave en Y de 5mm

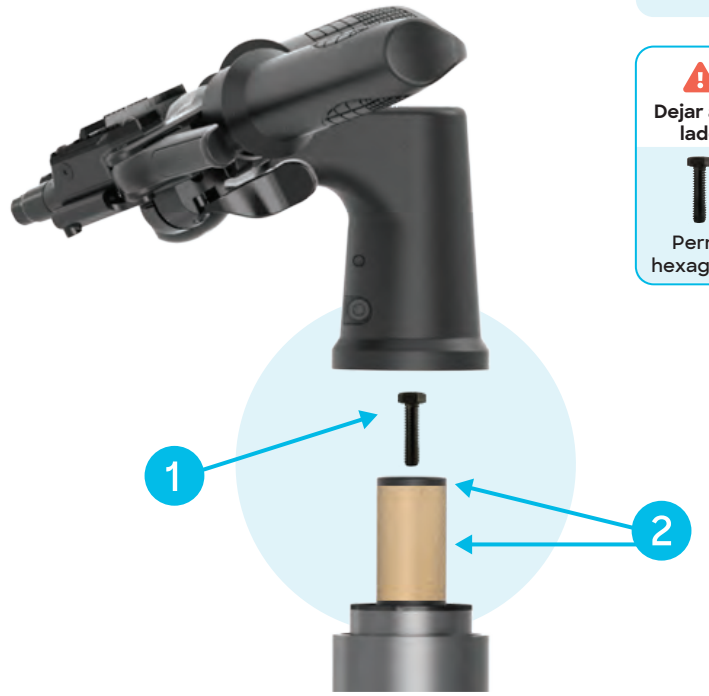

## 3 Retirada de la pantalla de la carcasa

Quite el tornillo que se encuentra debajo de la pantalla LED

- 1 Extraiga con cuidado la pantalla LED de su carcasa dentro del manillar. Tenga cuidado de no dañar ningún cable.

**Consejo:** Si la pantalla LED no se puede extraer fácilmente de la carcasa del manillar, utilice la llave Allen de 2,5 mm para empujarla suavemente a través del orificio del tornillo de la parte posterior del manillar.

Herramienta necesaria



llave Allen de 2,5 mm

Se necesita



Tornillo Allen de 2,5 mm

- 2 Quite el tornillo de debajo de la pantalla LED con la llave Allen de 2,5 mm. Coloque aparte el tornillo para usarlo posteriormente en el **paso 11**.

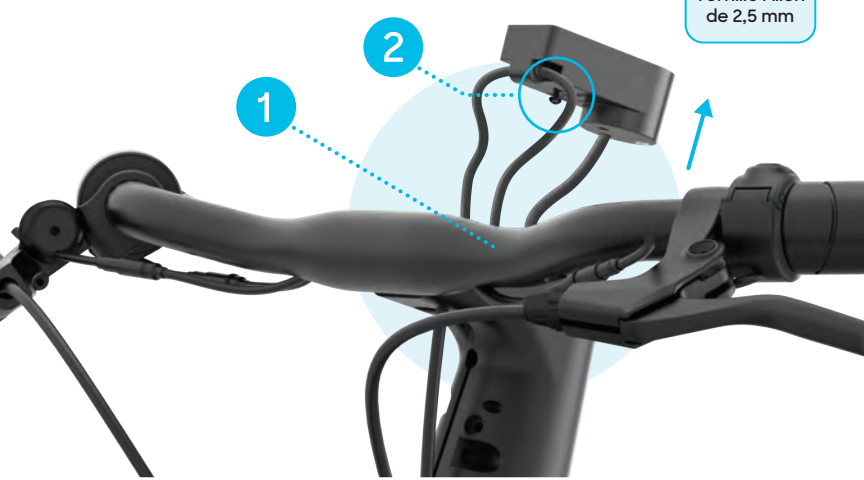

## 4 Instalación del manillar

Alineación de la horquilla delantera (antes de montar el manillar)

- 1 Alinee la horquilla con el cuadro de modo que mire hacia adelante; **el conjunto del freno delantero debe estar del mismo lado que el caballete** (lado izquierdo del ciclista).
- 2 Asegúrese de que los cables no estén enredados y de que no se restrinja el rango de movimiento necesario para manejar el manillar.

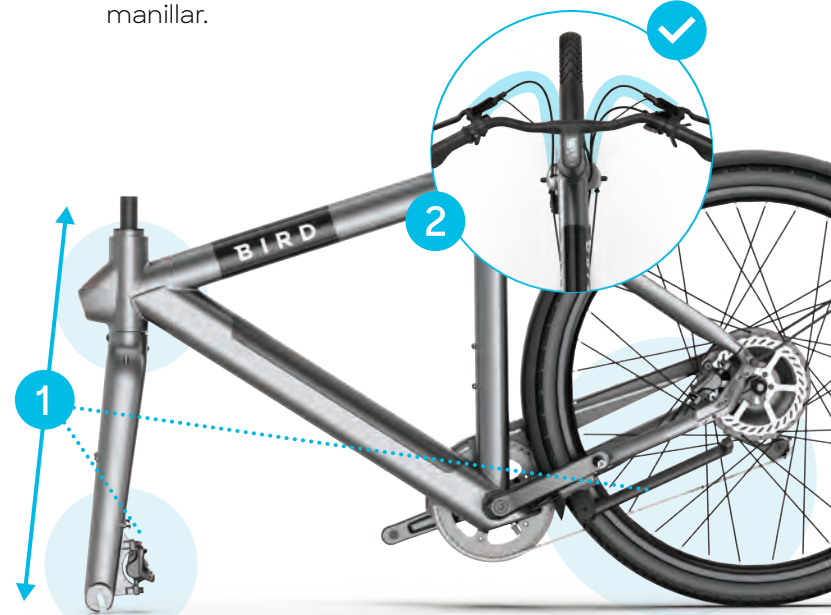

## 5 Colocación del manillar

Fijación del manillar a la potencia del mismo en la parte superior de la horquilla

- 1 Coloque el manillar sobre la tija e inserte el perno hexagonal (del **paso 2**) a través del manillar.
- 2 Usando el extremo de 5 mm de la llave en Y, apriete suavemente el perno hexagonal para que no quede juego entre la horquilla y el cuadro.

Herramienta necesaria



llave en Y de 5mm

Se necesita



Perno hexagonal

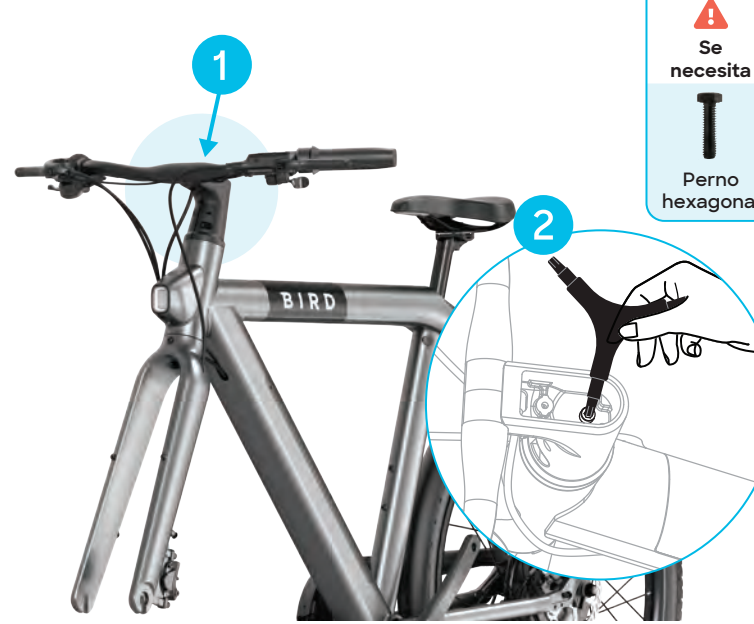

## 6 Fijación del manillar

Asegure el manillar

- 1 Apriete los dos tornillos del eje de la dirección debajo del manillar usando el extremo de 5 mm de la llave en Y, de manera que quede bien asegurado en su sitio.

Herramienta necesaria



llave en Y de 5mm

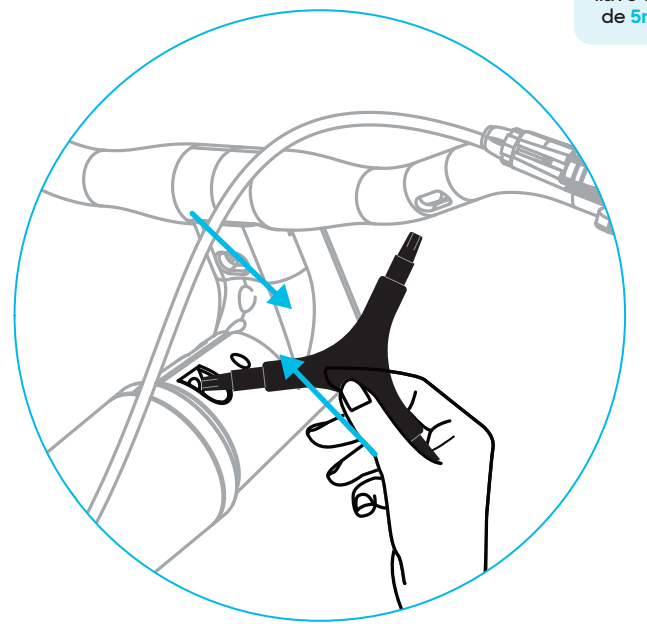

## 7 Instalación de la rueda delantera

Coloque la rueda delantera en la horquilla

- 1 Retire el protector negro de la parte inferior de la horquilla y deséchelo.
- 2 Inserte el eje de la rueda delantera dentro de las ranuras de la horquilla. Asegúrese de que el rotor del freno esté alineado para que ajuste bien dentro del freno de disco delantero.
- 3 Instale las arandelas (con el lado dentado hacia adentro) y las tuercas ciegas en la parte exterior de la horquilla. Apriételas con la llave de 15 mm hasta que estén seguras.
- 4 La presión de los neumáticos debe estar comprendida entre 3,5 y 5,6 bares.

Herramienta necesaria



llave de 15mm

Piezas necesarias



Tuerca ciega y arandela x2

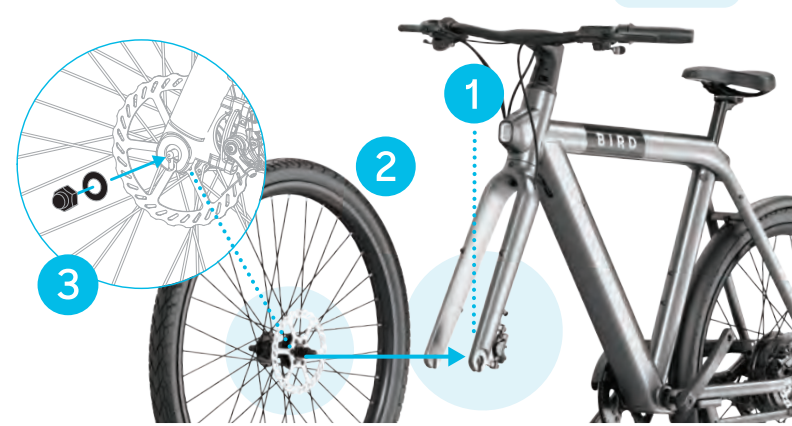

## 8 Instalación del guardabarros delantero

Fije el guardabarros delantero a la horquilla

- 1 Con el extremo de 4 mm de la llave en Y, retire los dos tornillos que se encuentran en la parte posterior de la horquilla.
- 2 Utilice el extremo de 4 mm de la llave en Y para quitar el tornillo que está arriba en la parte trasera de la horquilla.

Herramienta necesaria



llave en Y de 4mm

⚠ Vuelva a insertar los dos tornillos a través de los orificios en el extremo del soporte del guardabarros para asegurarlos a la horquilla.

⚠ Vuelva a insertar el tornillo a través del soporte de montaje del guardabarros en la parte superior del propio guardabarros y asegúrelo firmemente a la parte posterior de la horquilla.

**Consejo:** Asegúrese de que el guardabarros esté paralelo a la rueda para que no roce cuando esta gire.

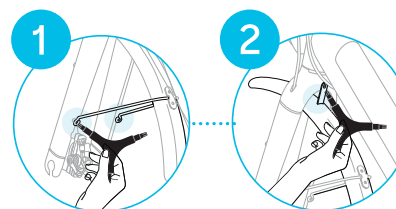

## 9 Colocación del sillín

Y ajuste de su altura

- 1 Quite la tapa de goma blanda ubicada en el cuadro justo debajo de la barra vertical del sillín para que quede descubierto el tornillo de la abrazadera del sillín.
- 2 Utilice el extremo de 5 mm de la llave en Y para aflojar el tornillo de la abrazadera del sillín. Ajuste la tija del sillín a la altura deseada. Una vez colocado, apriete el tornillo de la abrazadera del sillín hasta que quede firme y vuelva a colocar la tapa de goma en el cuadro.

Herramienta necesaria



llave en Y de 5mm

No saque la tija del sillín más allá de la línea de inserción mínima indicada en la propia tija.

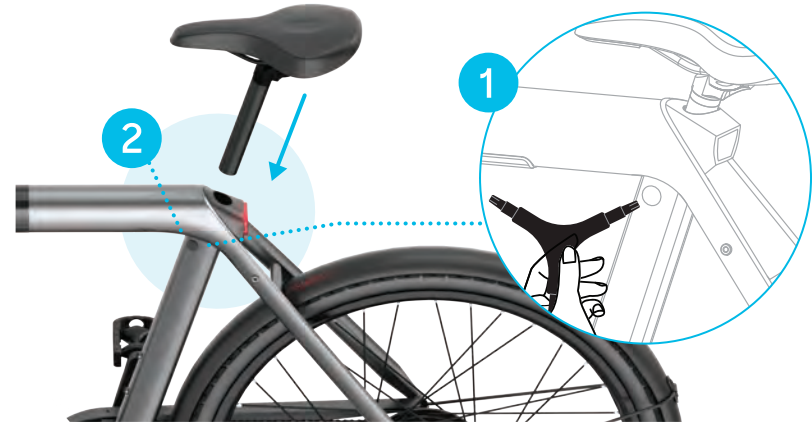

## 10 Instalación de los pedales

Coloque los pedales

- 1 Rosque con la mano el pedal izquierdo, marcado con una «L», en el sentido contrario a las agujas del reloj (ya que rosca a la inversa).
- 2 Rosque el pedal derecho, marcado con una «R», en el sentido de las agujas del reloj.
- 3 Apriete ambos pedales con la llave de 15 mm.

Herramienta necesaria



llave de 15mm

Cada pedal está marcado con una «L» o una «R» correspondiente al lado apropiado (izquierdo o derecho) en el extremo del perno y en el interior del pedal. Vea la ilustración de abajo.

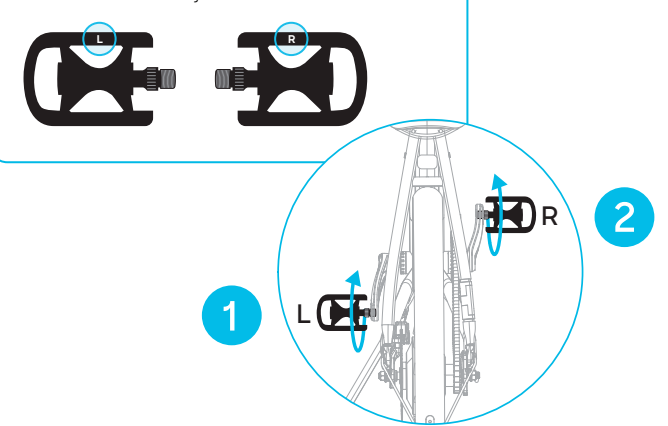

## 11 Montaje (de nuevo) de la pantalla LED

Vuelva a colocar la pantalla

- 1 Vuelva a colocar la pantalla en la carcasa del manillar. Tenga cuidado de no pellizcar los cables.
- 2 Utilice la llave Allen de 2,5 mm, vuelva a colocar el tornillo que quitó anteriormente en el **paso 3** de debajo de la pantalla, de modo que la pantalla encaje a ras dentro de la carcasa del manillar.
- 3 Conecte el extremo del cable de alimentación que viene de la parte inferior de la pantalla al cable de alimentación que sale de la parte inferior de la carcasa. Alinee con cuidado las flechas de los cables.

Herramienta necesaria



llave Allen de 2,5 mm

Se necesita



tornillo Allen de 2,5 mm

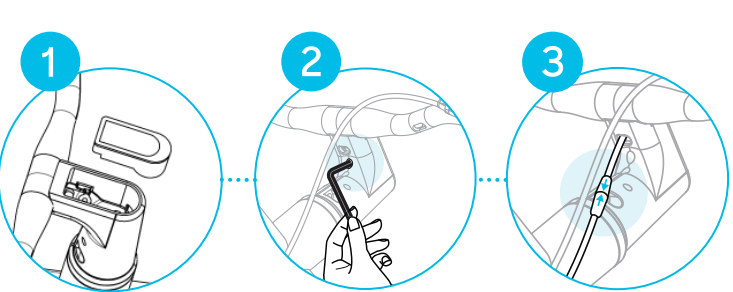

## 12 Carga de la batería

- 1 **Conecte el cargador** Utilice la fuente de alimentación que se suministra y conéctela al puerto de carga de la batería (situado debajo de la lengüeta de goma +/-).

- 2 **Finalización de la carga** Cuando la batería está completamente cargada, una luz verde en la fuente de alimentación indica que el proceso de carga ha finalizado. La batería se puede cargar en la bicicleta o también se puede retirar para cargarla aparte. **Por favor, espere de 4 a 6 horas para cargar completamente su bicicleta.**

**Consejo:** Use las llaves para desbloquear y cargar la batería.



## 13 Instalación de los reflectores

- 1 **Reflector trasero rojo** Ajuste el soporte del reflector trasero alrededor de la tija del sillín. Asegúrelo con un destornillador de punta plana. Coloque el reflector mirando hacia atrás.
- 2 **Reflector frontal blanco** Ajuste el soporte para el reflector delantero alrededor del manillar cerca de la potencia. Asegúrelo con un destornillador de punta plana. Coloque el reflector mirando hacia adelante.
- 3 **Reflectores de las ruedas** Ajuste el soporte para el reflector de la rueda alrededor de cualquiera de sus radios. Asegúrelo con un destornillador de punta plana.

Herramienta necesaria



Destornillador de punta plana (no incluido)

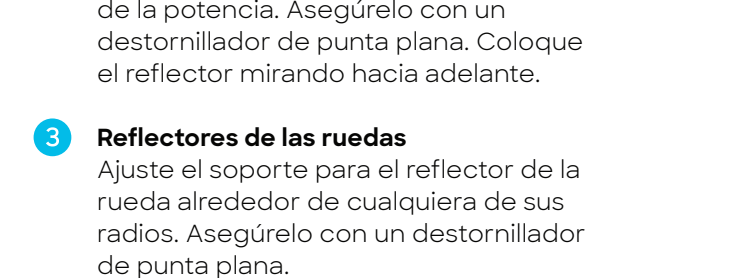

## 14 Aplicación de Bird

- 1 Descarga la última versión de la aplicación de Bird e inicia sesión o crea una nueva cuenta.



- 2 Pulsa el botón de encendido del manillar izquierdo para encender tu Bird Bike.
- 3 Busca el código QR para tu Bird Bike que se encuentra en el kit de herramientas o en la portada del manual de propietario. ¿No encuentras tu código? Ponte en contacto con tu distribuidor.
- 4 Después de emparejar la aplicación, aparecerá la pantalla Mi Bird Bike. Aquí es donde puedes ver los detalles de tu Bird Bike y utilizar las funciones disponibles.
- 5 Después de cerrar la aplicación de Bird, accede a la pantalla Mi Bird Bike a través del apartado «Birds privados» del menú.